SECRÉTARIAT PERMANENT DU COMITÉ INTERMINISTÉRIEL DE L'ACTION DE L'ÉTAT EN MER

Présentation institutionnelle du SEPCIM-AEM



DATE
22 octobre 2026

LIEU
Abidjan, SEPCIM-AEM

Plan

Outline

I

Domaine maritime ivoirien

II

Cadre institutionnel de l'AEM

III

Missions du SEPCIM-AEM

IV

Activités du SEPCIM-AEM

I. Domaine maritime ivoirien

Côte d'Ivoire's Maritime Space



1 · DOMAINE À SURVEILLER

≈ 200 000 km²

de zone économique exclusive

565 km

de littoral

Deux ports stratégiques : Abidjan et San Pedro
Façade maritime, lagunaire et fluviale

2 · INTÉRÊTS À PROTÉGER

Commerce extérieur et plateformes portuaires
Pêche · Hydrocarbures · Pipelines · Câbles sous-marins
Économie bleue et communautés littorales
Écosystèmes côtiers et marins

3 · MENACES PERSISTANTES

Piraterie et brigandage maritime
Pêche INN et trafics illicites
Narcotrafic · Terrorisme maritime
Pollution et accidents maritimes

Face à ces enjeux,
l'État doit organiser une réponse coordonnée.

II. Cadre institutionnel de l’AEM

Institutional Framework for State Action at Sea

DÉFINITION DE L’AEM

L’Action de l’État en Mer désigne toutes les missions exercées en mer et dans les eaux intérieures par les administrations de l’État.

Elle repose sur une coordination des activités des administrations disposant ou bénéficiant de compétences ou de moyens en mer et dans les eaux intérieures.

Les administrations intervenant dans le domaine de l’AEM sont de nature civile et militaire.
Dans ce cadre, le SEPCIM-AEM assure la coordination centrale du dispositif interministériel.

II. Cadre institutionnel de l'AEM

Institutional Framework for State Action at Sea

Organisation nationale de l'Action de l'État en Mer

NIVEAU STRATÉGIQUE

CONSEIL NATIONAL DE SÉCURITÉ (CNS)

NIVEAU COORDINATION NATIONALE

VPM / MINDEF

COMITÉ INTERMINISTÉRIEL (CIM-AEM)

SECRÉTARIAT PERMANENT (SEPCIM-AEM)

MINISTÈRES MEMBRES
Défense · Intérieur · Transports / Affaires maritimes · Ressources animales et halieutiques · Environnement · Économie / Finances

NIVEAU OPÉRATIONNEL

PRÉFET MARITIME OUEST
(PREMAR W)

PRÉFET MARITIME EST
(PREMAR E)

COI-AEM

COM SAN PEDRO
Centre opérationnel maritime

COM ABIDJAN
Centre opérationnel maritime

CENTRES DES ADMINISTRATIONS
MRCC · Centre de Surveillance des Pêches
CO Air · autres centres sectoriels

NIVEAU SECTORIEL

FACI (Terre, Air, Mer)	GEND. NTLE	AFF. MAR.	DP	DG PORTS	CIAPOL	POLICE NTLE	DOUANES	DGH	ONPC	MAE	MJDH

La réponse maritime nationale repose sur une coordination interadministrations.

II. Cadre institutionnel de l'AEM

Institutional Framework for State Action at Sea

Les six axes stratégiques de l'Action de l'État en Mer

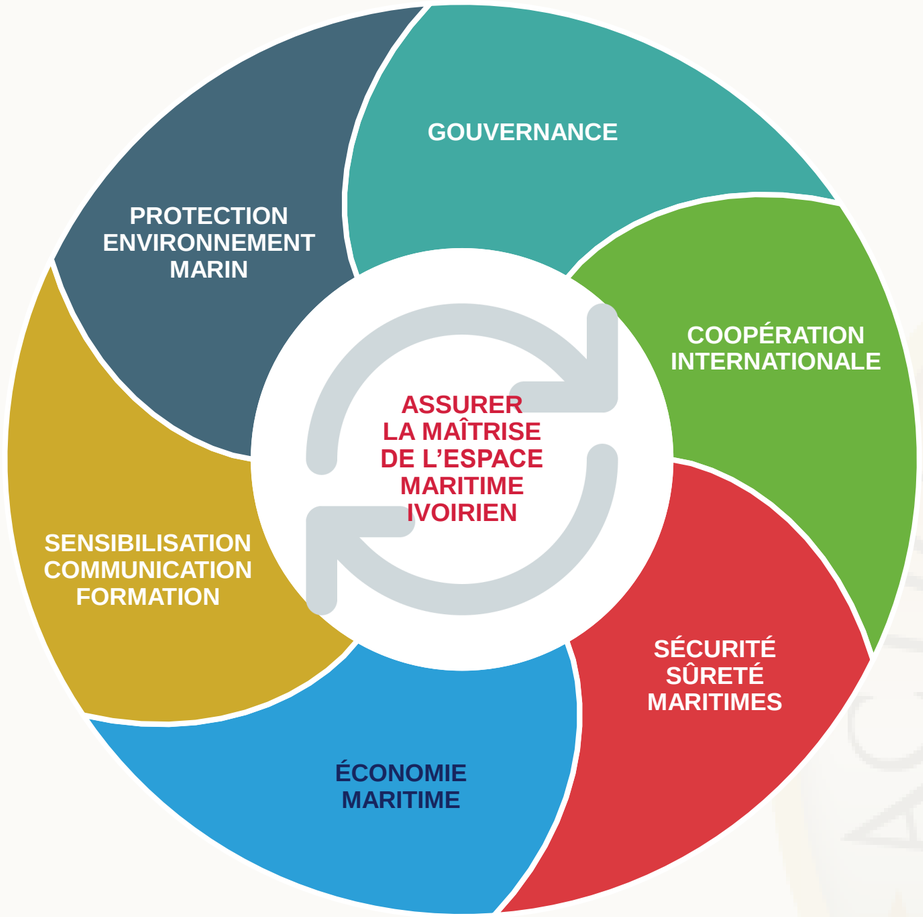

III. Missions principales du SEPCIM-AEM

Core Missions

MANDAT INSTITUTIONNEL

Coordonner l'Action de l'État en Mer

Le SEPCIM-AEM assure la coordination centrale de l'Action de l'État en Mer et le secrétariat du Comité Interministériel.

CADRE JURIDIQUE

- Décret n° 2014-30 du 03 février 2014, modifié
- Arrêté n° 039/PM/CAB du 05 février 2019
- Décret n° 2025-74 du 05 février 2025

QUATRE MISSIONS CLÉS

01

PRÉPARER ET SUIVRE

les décisions du Comité Interministériel

02

COORDONNER

au niveau central l'Action de l'État en Mer

03

APPUYER

le fonctionnement et l'animation des Préfectures Maritimes

04

SUIVRE

les engagements régionaux et internationaux de la Côte d'Ivoire

Ces missions donnent de la cohérence et de la continuité au dispositif national.

IV. Activités du SEPCIM-AEM

Main Activities

Des activités organisées autour de quatre grands volets

i

Renforcement des capacités de l'AEM

Appui à la formation et à la structuration du dispositif AEM

ii

Coordination des actions et exercices

Activités associant les administrations nationales et les partenaires

iii

Appui aux instances nationales

Préparation et suivi des travaux du Comité Interministériel

iv

Coopération bilatérale, régionale et multilatérale

- Processus de Yaoundé
- CEDEAO
- CRESMAO
- G7++
- USA
- France
- UE
- ONUDC
- KAIPTC

Le SEPCIM-AEM joue un rôle de liaison, de cohérence et d'impulsion.

CONCLUSION

Le SEPCIM-AEM est le cadre permanent de coordination qui donne cohérence, continuité et efficacité à l'Action de l'État en Mer



Merci pour votre attention

SEPCIM-AEM

Discussion